

Hordeaux.



Madame Fischer - Maag

Florhofgasse N° 7

Zürich

(Suisse)

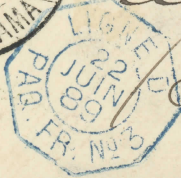
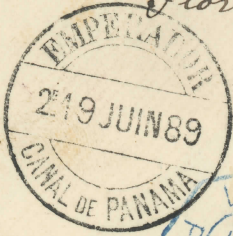

POST CARD

THIS SIDE FOR THE ADDRESS



Lita D.ª Carlota Sheridi

Brunnenhalde

Lucerna

0 Suiza.

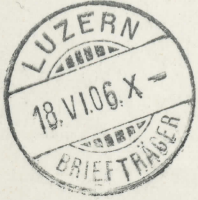

Universelle. — Union Postal Universal.

Tarjeta Postal

(Carte Postale).

Escribase de este lado la Dirección y la Comunicación del Otro



Señora Meunier rue des Gentilhommes

La Chataigne Vendée

France

Nice New York



REPUBLICA DE PANAMA
 CORREOS NACIONALES
 SERVICIO DE CERTIFICADOS

U 23 1953

RECOMENDADA

86088

REPUBLICA DE PANAMA
 CORREOS NACIONALES
 SERVICIO DE CERTIFICADOS

Esta carta debe entregarse a un empleado de la Oficina de Correos para ser RECOMENDADA y obtener el recibo correspondiente.

DIRECCION :

GEMS LIMITED
 P.O. BOX 1350.

PHOENIX
 ARIZONA
 U.S.A.



Para retirar el contenido c6rtese de cubrir sobre la linea roja.

el contenido c6rtese la cubierta

POST CARD

THIS SIDE FOR THE ADDRESS

Herrn Rektor Luber
 L6berndshaus

Aarau
 (Luzern)

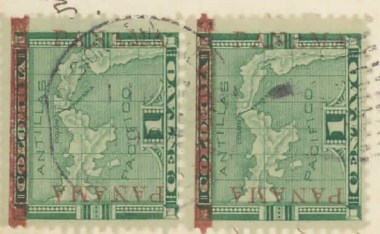

Union Postale Universelle. —

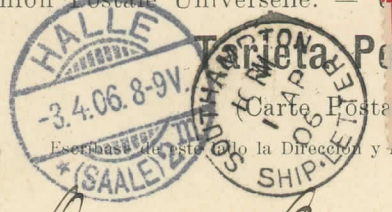

Sr. Oscar v. Postien

Halle 9/

Frankenstrasse 16
 Germany.

UNION POSTALE UNIVERSELLE

REPÚBLICA DE PANAMÁ

ESCRÍBASE EN ESTE LADO LA DIRECCIÓN SOLAMENTE



TARJETA POSTAL

CARTE POSTALE
Coté réservé à l'adresse

A *W. W. Wood, Esq.,*
24, Hurlmere Rd.,
en Muswell Hill,
London, N.10
England.

Y Á LA VUELTA LA COMUNICACIÓN

UNIÓN POSTAL UNIVERSAL

VIA NEW YORK

UNION POSTALE UNIVERSELLE

REPÚBLICA DE PANAMÁ

ESCRÍBASE EN ESTE LADO LA DIRECCIÓN SOLAMENTE



TARJETA POSTAL

CARTE POSTALE
Coté réservé à l'adresse

A los Sres. Arbos y Compañía
2 Rue des Halles
Paris
Francia



Y Á LA VUELTA LA COMUNICACIÓN

UNIÓN POSTAL UNIVERSAL

AL 88. 50 M. JAN. 04.

PANAMA RAILROAD
COMPANY.

per S. S. Finance

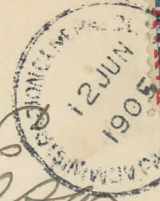

A. S. Moreira Esq.
17 West 125th St.
New York

FRANK ULLRICH & Co.

P. O. BOX 53
COLON, R. of P.



56



PAID

Messrs Eugène Goulmy & Baer

Amsterdam
Holland

P. Canavaggio,

COLON.

PANAMA.



Messrs
Eugène Goulmy & Baer

Amsterdam
Holland

FRANK ULLRICH & Co.

P. O. BOX 53
COLON, R. of P.



50



Messrs Eugène Goulmy & Baer

Amsterdam
Holland

LA AMERICANA

Almacén de Novedades, Calzado, Muebles, Vinos, Tabacos, etc.

THE SILVER STORE.

MUEBLES, CALZADO, TEGIDOS, ROPA HECHA.

ANTONIO SANTEUGINI Y PUIG.

Apartado 214, PANAMA.

UNITED STATES OF AMERICA.
NEW YORK, N. Y.
No. 3 0462
EXCHANGE.



Señores Eugène Goulmy & Baar.

PANAMA
R. P.
N32189

10

AMSTERDAM--Holanda.

Para retirar el contenido córtese a cubierta sobre la línea roja.

REPÚBLICA DE PANAMÁ
CORREOS NACIONALES
SERVICIO DE CERTIFICADOS

Esta carta debe entregarse a un empleado de la Oficina de Correos para ser RECOMENDADA y obtener el recibo correspondiente.

DIRECCION :

Espacio para el franqueo ordinario.



Para retirar el contenido córtese la cubierta sobre la línea roja.

FRANK ULLRICH & Co.

P. O. BOX 53
COLON, R. of P.

Mrs Eugène Goulmy & Baar

*Amsterdam
Holland*



NACIO FISCHER
APARTADO 54
COLON.
P. DE COLOMBIA.

Por vapor francés

Monsieur



D. Pollak
V. Kollergang 1.



Vienne
Autriche



Sr

Eugen J. Dulmy, Baas

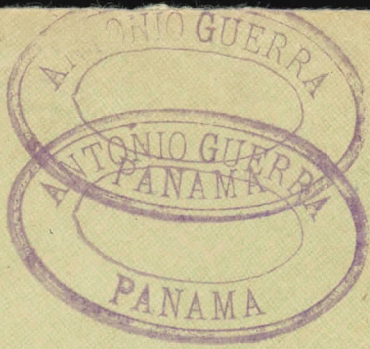

Austadars

LÉGATION DE BELGIQUE



Madame St. B. Curzon
29 Seerington Park Road



West Hampstead.

London N. W. 6

(Grand Britain) 670

Mixed FRANKING.



REPÚBLICA DE PANAMÁ
CORREOS NACIONALES
SERVICIO DE CERTIFICADOS

Esta carta debe entregarse a un empleado de la Oficina de Correos para ser
RECOMENDADA y obtener el recibo correspondiente.

DIRECCION :

.....
.....
.....
.....
.....

Espacio para
el franqueo
ordinario.



Para retirar el contenido córtese la cubierta sobre la línea roja.

Para retirar el contenido córtese la cubierta sobre la línea roja.

Isthmus
of Panama.
Colombian
Indians.

*Je suis
revenu en
Colombie
bon voyage
bonne santé
bonjour à
toute
monde.
E. Speiser*

J. L. Maduro Jr. Photographer, Colón



26 - 26 Panamenserinnen! 28/5/06.
A country scene in the Panama Republic.
Die sechs Mizi, viel Salor in Luzern?

Isithian American & P.R. News Agency & Advertising Bureau. A. Bienkowski

THIS SIDE OF CARD IS FOR ADDRESS

